TSRS UYUMLU

Sürdürülebilirlik Raporlaması ve İklim Analizleri

Veri odaklı, sistematik ve denetlenebilir raporlama yaklaşımı

innoem
Innovation·Environment·Management

sustainfinity

SÜRDÜRÜLEBİLİRLİK VE KURUMSAL RAPORLAMA ÇÖZÜMLERİ

Sürdürülebilirlik raporlaması, şirketler için artık yalnızca bir beyan yükümlülüğü değil; yönetişim, risk yönetimi ve stratejik karar alma süreçlerinin ayrılmaz bir parçası haline gelmiştir. ***Türkiye Sürdürülebilirlik Raporlama Standartları (TSRS)*** ile birlikte, şirketlerden ***çevresel, sosyal*** ve ***yönetişim*** performanslarını ***tutarlı, karşılaştırılabilir*** ve ***denetlenebilir*** bir yapı altında ortaya koymaları beklenmektedir.

Bu yeni raporlama döneminde temel mesele, raporlamanın yapılıp yapılmamasından ziyade; ***organizasyonel sınırların*** nasıl tanımlandığı, verilerin ***hangi metodolojiyle*** üretildiği ve ***risk ile fırsatların finansal etkilerinin*** raporlama sürecine nasıl entegre edildiğidir. Aynı zamanda bu çıktının, şirketin diğer kurumsal beyanlarıyla ***tam tutarlılık*** içinde sunulması kritik önem taşımaktadır.

Hizmetlerimizi, bu regülasyon ve beklentiler doğrultusunda; ***denetime hazır, tutarlı*** ve ***stratejik karar alma*** süreçlerini doğrudan destekleyen ***bütüncül bir yapı*** olarak kurguluyoruz.

HİZMET KAPSAMIMIZ

1 TSRS Uyumlu Sürdürülebilirlik Raporlaması	**2** Önemlilik (Materiality) Analizi
3 Karbon Ayak İzi ve İklim Odaklı Analizler	**4** Performans Göstergeleri ve KPI Yapılandırması
5 Yapay Zeka Destekli Raporlama Altyapısı	**6** Denetime Hazırlık ve Kurumsal Uyum
7 Uluslararası Standartlarla Uyumlu Raporlama	

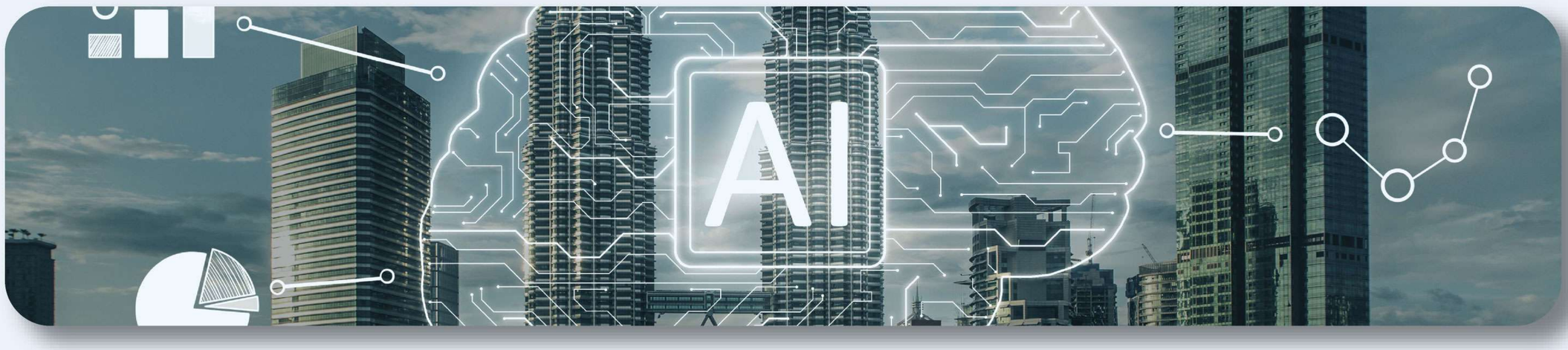

HİZMET KAPSAMIMIZ

1 TSRS Uyumlu Sürdürülebilirlik Raporlaması

Şirketin organizasyonel ve operasyonel sınırlarını birlikte tanımlıyor, ***TSRS 1 ve TSRS 2 ile uyumlu sürdürülebilirlik raporlarını*** hazırlıyoruz. Bu kapsamda yönetişim yapısını, stratejiyi, risk yönetimi yaklaşımını ve performans göstergelerini bütüncül şekilde ele alıyoruz. ***TSRS 2*** gereklilikleri doğrultusunda iklimle bağlantılı risk ve fırsatları, finansal etki analizlerini ve iklim etkisi değerlendirmelerini raporlama sürecine entegre ediyoruz. ***Çevresel, sosyal*** ve ***yönetişim*** başlıklarını şeffaf, karşılaştırılabilir ve denetime elverişli bir yapı altında sunuyoruz.

2 Önemlilik (Materiality) Analizi

Şirketin faaliyetlerini ve değer zinciri beklentilerini dikkate alarak, raporlamada ve yönetim önceliklerinde esas alınması gereken ***kritik sürdürülebilirlik konularını*** belirliyoruz. Bu çalışma ile şirketin stratejik odağını netleştiriyor, raporlama kapsamını rasyonelleştiriyor ve kaynakların doğru alanlara yönlendirilmesini sağlıyoruz.

3 Karbon Ayak İzi ve İklim Odaklı Analizler

ISO 14064-1 ve ***GHG Protocol esas alarak Scope 1, Scope 2 ve Scope 3*** emisyonlarını hesaplıyor ve raporluyoruz. Hesaplama çıktıları ile ***TSRS 2*** kapsamında yürüttüğümüz önemlilik analizini ilişkilendirerek, iklimle bağlantılı risk ve fırsatların tanımlanmasını sağlıyoruz. Bu sayede emisyon verilerini yalnızca raporlama amacıyla değil; risk yönetimi ve stratejik karar alma süreçlerinde aktif olarak kullanıyoruz.

4 Performans Göstergeleri ve KPI Yapılandırması

Sürdürülebilirlik performansını izlemek ve yönetmek amacıyla, ölçülebilir ve ***yıllar arasında karşılaştırılabilir*** performans göstergeleri oluşturuyoruz. Bu göstergeleri yönetim raporlaması, yatırımcı iletişimi ve iç izleme süreçlerinde kullanılabilir hale getiriyoruz.

5 Yapay Zeka Destekli Raporlama Altyapısı

Geliştirdiğimiz ***Sustainfinity*** platformu ile yüzlerce metriği sistematik biçimde analiz ediyor, konuları otomatik olarak sınıflandırıyor ve rapor içeriklerini tutarlı bir yapı altında oluşturuyoruz. Bu sayede ***raporlama süresini kısaltıyor***, veri bütünlüğünü ve tekrar edilebilirliği güçlendiriyoruz.

6 Denetime Hazırlık ve Kurumsal Uyum

Hazırladığımız tüm raporları ve analizleri, iç denetim ve bağımsız denetim süreçlerine uygun şekilde dokümante ediyoruz. Raporlama çıktıları ile kurumsal beyanlar arasında ***tam tutarlılık*** sağlayacak şekilde süreci yapılandırıyoruz.

7 Uluslararası Standartlarla Uyumlu Raporlama

Talep edilmesi halinde, ***TSRS esaslı*** sürdürülebilirlik raporlarını ***GRI Standartları ile uyumlu*** şekilde hazırlıyor ve uluslararası raporlama çerçeveleriyle hizalıyoruz. Bu sayede raporlama yapısını, farklı paydaş beklentilerine, tutarlı ve karşılaştırılabilir biçimde yanıt verecek şekilde kurguluyoruz.

NASIL DEĞER YARATIYORUZ?

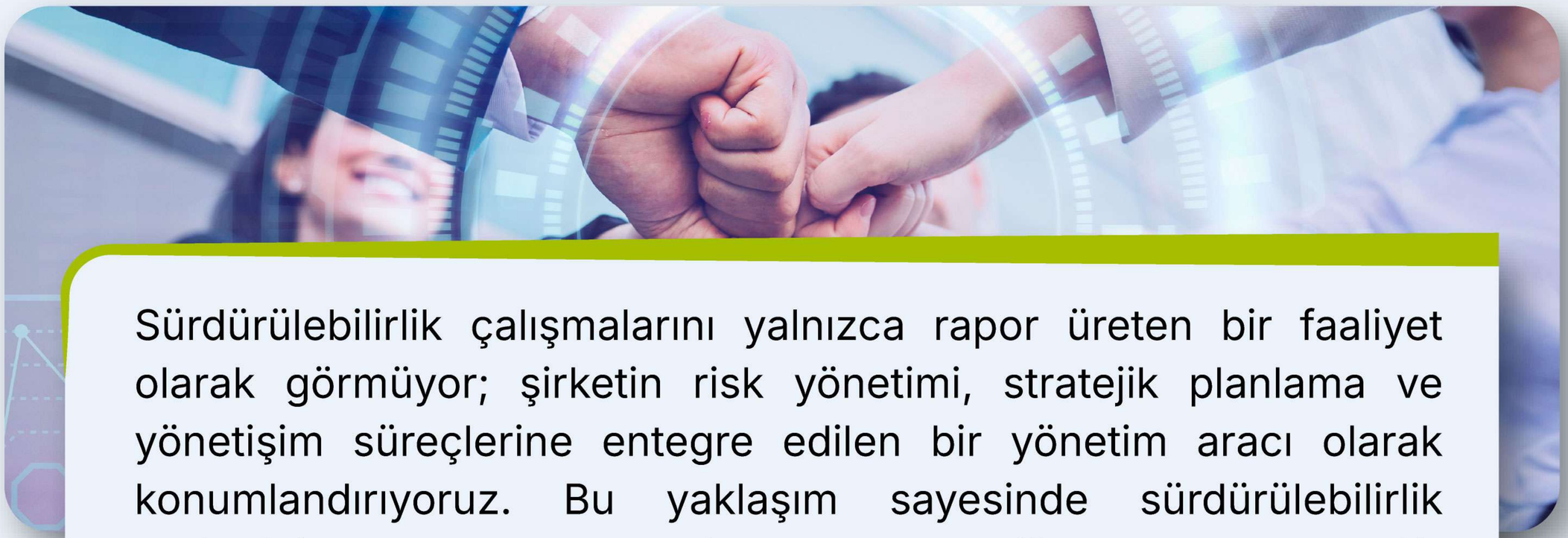

Sürdürülebilirlik çalışmalarını yalnızca rapor üreten bir faaliyet olarak görmüyor; şirketin risk yönetimi, stratejik planlama ve yönetişim süreçlerine entegre edilen bir yönetim aracı olarak konumlandırıyoruz. Bu yaklaşım sayesinde sürdürülebilirlik verilerini karar alma mekanizmalarında aktif olarak kullanılabilir hale getiriyoruz; ***kurumsal şeffaflığı, denetlenebilirliği ve uzun vadeli değer yaratımını birlikte sağlıyoruz.***

> ***Bu değeri mümkün kılan temel unsur, geliştirdiğimiz Sustainfinity platformunun sahada edinilmiş gerçek deneyime dayanmasıdır. Sustainfinity'yi üç yılı aşkın süredir farklı sektörlerden çok sayıda şirket ile aktif olarak kullanıyoruz ve müşteri geri bildirimleriyle sürekli olarak geliştiriyoruz.***

Bu birikim sayesinde sektörlere özgü ihtiyaçları, veri olgunluk seviyelerini ve operasyonel gerçeklikleri dikkate alarak daha uyumlu ve uygulanabilir çözümler sunuyoruz.

Sustainfinity'yi yalnızca teorik çerçeveleri dijitalleştiren bir araç olarak görmüyor; gerçek raporlama süreçleri, denetim beklentileri ve şirket içi işleyişlerden beslenen, bu alanda piyasada bu ölçekte deneyim biriktirmiş ***ilk ve tek uygulama*** olacak şekilde geliştiriyoruz.

Bu teknoloji altyapısını, sürdürülebilirlik ve kurumsal raporlama alanında uzun yıllara dayanan danışmanlık tecrübesine sahip ***İnnoem***'in bilgi birikimiyle birlikte kullanıyoruz. İnnoem'in regülasyon hakimiyetini, saha deneyimini ve kurumsal çalışma disiplinini; Sustainfinity'nin ölçeklenebilir ve uçtan uca kurgulanmış altyapısıyla birleştirerek, şirketlere yalnızca uyum değil, sürdürülebilir ve yönetilebilir bir sistem sunuyoruz.